香川

高松支局
〒760 高松市鍛冶屋町 0878(51)3511
FAX 0878(26)9703
通信部
丸亀 0877(22)5427
観音寺 0875(27)6870
小豆島 0879(62)0506
広告のご用は 0878(22)6611

JR四国 元連絡船

さようなら「讃岐丸」
ファン見送り インドネシアへ旅立つ

連絡船や観光船としての役目を終え、インドネシアのフェリー会社に買い取られることになったJR四国の元連絡船「讃岐丸」（三〇八四トン）が十三日、別れを惜しむ連絡船ファンに見送られて高松港を出港、日本をあとにした。

讃岐丸はJR四国が国鉄当時の昭和四十七年七月に就航。他の三隻の同型船とともに宇野港と高松港を結ぶ宇高連絡船として活躍したが、瀬戸大橋開通に伴い廃止された。他の三隻は外国などに売却されたが、四隻の中では最も新しい讃岐丸だけが瀬戸内海を周遊する観光船として残っていた。

その讃岐丸も昨年十一月、観光船としての役目に終止符を打ち引退、瀬戸内海で余生を送っていたが、このほど国内の中古船舶販売会社を通じてインドネシアのフェリー会社に買い取られることが決まった。

この日は、同社のはからいで、日本を出発前にかつての母港・高松港に寄港、最後の別れをする機会を讃岐丸ファンや市民にプレゼントされた。

高松港中央ふ頭には、この日、朝早くから連絡船時代を知る大勢の市民らが詰め掛け、母港をあとにする讃岐丸を手を振りながら見送った。

通算約八年間、同船の船長を務めた林原幹生さん(五〇)は「船長になりたてのころからの付き合いで、思い出は深い。インドネシアに行っても元気でいつまでも活躍してほしい」と声を詰まらせていた。

宇高連絡船をしのぶ会の会員で、会員から連絡を受け、名古屋市から駆けつけたという医師、田原泰一さん(四〇)は「讃岐丸一隻だけは残してほしかったのだが残念。ぜひ機会を見つけて、会いに行きたい」と話していた。

讃岐丸は、インドネシアのジャワとスマトラを往復するフェリーとして就航する予定。同じ連絡船だった「阿波丸」がスマトラとボルネオを結ぶ航路に就航している。

市民に見送られて岸壁を離れるJR四国の元連絡船「讃岐丸」＝高松市の高松港中央ふ頭

きょう開校・40周年式典
大手前高松高・中学校

大手前高松高等(中)学校(高松市室新町、平畑博敏校長)の開校四十周年記念式典が十四日午前十時から開かれる。

同校は昭和三十二年に開校。私学の中・高一貫校として、約八千人の卒業生を送り出した。記念式典では、食田康男理事長、PTA会長、同窓会会長らのあいさつなどに続き、生徒代表が決意を述べ、さらなる飛躍を誓う。十五日には、同市新田町の食田学園総合グラウンドで記念体育祭を開く。

外国人ら清掃奉仕
高松・屋島 環境保護に関心を

"第二のふるさと"香川の自然を保護し、環境保護を訴えようと、県内に在住する外国人らが十三日、高松市の屋島長崎の鼻で「ゴミバスターズ」と名付けた清掃活動を行った。

このユニークな清掃活動と取り組んでいるのは、県国際交流課に勤務するクリサン・ニューランスキーさん(三五)ら、県内の中学・高校の英語指導助手や国際交流員として活躍している外国人青年たちのグループ。今年四月、グループのメンバーらと「ゴミバスターズ」を発足。今回で三回目となる清掃には、アメリカ、マレーシア、日本など六カ国の青年約二十人が参加した。

クリサンさんは「前回は約二・四トンのごみを回収。その時と同じ量のごみが集まった。一人ひとりが身の回りの環境保護にもっと関心を持って、美しい自然を持つ香川を守ってほしい」と汗をぬぐいながらごみを拾い集めていた。

メンバーの一人で、環境問題を訴えながら、全国をサイクリングツアーしているジョール・クレンツさん(三〇)は「ごみ拾いはばんそうこうのようなもの。根本的な解決ではない」と、ごみを出す人たちの意識改革を訴えていた。

海岸に捨てられたごみを拾い集める外国人青年たち＝高松市の屋島長崎の鼻

孫と一緒にかかし作り
池田町の中山幼稚園 敬老の日前にお年寄り

敬老の日を前に池田町の中山幼稚園(藤本忠義園長)の園児と同園に通う孫を持つお年寄りがこのほど、一緒にかかし作りを楽しんだ＝写真。

同園では園児たちに、田植えからかかし作り、稲刈り、もちつきまで年間行事を一貫して体験学習しており、この日は敬老の日の集いも兼ねて、歌や遊戯、竹馬乗りを楽しんだ。

園児たちはおじいさんやおばあさんといっしょに竹を切り、骨を組み、ワラを巻き付けたうえに、ドレスやブラウスにスカート、ジーンズなどを着せ、三十分ほどで十四体のかかしを作り上げた。

完成したかかしは、園児たちが田植えをした棚田や同園前の道路に立て、スズメの被害防止と交通安全に役立てる。

当番医（14日）

地区	科目	医療機関	所在地	電話
高松	外科	斉藤病院	花園町	62・3155
	内科	印藤医院	栗林町	31・5757
	小・産婦人科	屋島総合病院	屋島西町	41・9141
	外科	三好外科胃腸科医院	亀田町	47・8888
	〃	キナシ大林病院	鬼無町	81・3631
	歯科	高松歯科診療所	福岡町	51・1167
香川	内科	オサカ病院	香川町	89・0703
大川	整形外科	阪本整形外科医院	大内町	25・1121
	内科	相生診療所	引田町	33・6651
	〃	寒川クリニック	長尾町	52・1100
木田	歯科	嵐歯科医院	三木町	91・0111
小豆	精神科	小豆島病院	池田町	75・0570
	小児科	内海病院	内海町	82・2121
坂出	内・外科	総合病院回生病院	室町	46・1011
綾歌	内科	横関クリニック	綾南町	76・0056
丸亀	外科	片山外科医院	六番町	22・3049
	内科	岸本医院	柞原町	22・5629
	歯科	片山歯科医院	六番丁	21・8211
善通寺	眼科	佐藤眼科医院	善通寺町	62・0658
	内科	藤沢医院	金蔵寺町	62・1873
仲多度	内科	池田病院	琴平町	73・2366
	整形外科	善紀クリニック	多度津町	32・7171
	外科	山田外科病院	琴平町	73・5211
観音寺	内・小児科	高室医院	高屋町	25・8311
三豊	胃腸・外科	岩崎病院	詫間町	83・6011
	歯科	三豊総合病院歯科	豊浜町	52・3366
◇…柔道整復…◇				
高松		香川県休日接骨院	中野町	34・4928

募集

◇出演モデル・観覧者　10月26日、高松市林町のサンメッセ香川で開催する「女性文化スクエア…」の「きものショー日本の心」の出演モデルと観覧者を募集。[illegible]

催し

◇[illegible]

◇清家紀子展　28日まで、丸亀市浜町のあーとらんどギャラリー一階。版画

趣味

〈県釣連〉

多くの仲間ができ楽しみ覚える

香川県釣連合会20周年記念誌「みんなの釣場」より》寒川美術会長の「ごあいさつ」（抜粋）

「香川県釣連合会は『釣を愛し』『釣を通じて楽しみの釣り』をすることで、多くの仲間いに」を合言葉に釣りを愛し、楽しみ、200余人の釣り愛好者が一つの輪となって、発展してまいりました。

釣りは本来一人で楽しめるもの、個人差はあるにしても遊びといわれる中の道楽、たかが釣り、されど釣り、されど釣り、利害のない人たちがいい合わせである。

結成20周年を一つの節目として今一度初心にかえり、だれからも愛され、多くの楽しみを覚え、かつ己を養うことが唯一組織人であるメリットだ。

釣りを愛するわれわれにとっては地域的にも恵まれている。瀬戸内海国立公園を眼下に、県は黒潮を大平洋と、釣り人たちにとって、これ以上ないぜいたくである。

同記念誌は、県釣連合会所属の各クラブ会員が釣ったポイント約百カ所を地図つきで紹介している。非売品。希望者には無料で配布（郵送代270円必要）している。問い合わせは寒川会長（☎0879・52・3420）へ。

講演講座

◇香川大学公開講座　講座、日時、定員、受講料は次のとおり。

現代美術とは＝10月2日―11月20日（全8回）午前10時―正午、50人、7400円▽陶淵明「飲酒」二十首精読＝10月2日―12月4日（全10回）午後1時半―3時半、50人、7400円▽近世古文書解読入門＝10月3日―12月5日（全10回）午後3―4時半、20人、6400円▽テニス教室（中級）＝10月7日―11月25日（全8回）午前9時半―正午、24人、7400円▽外国人に日本語を教える＝10月7日―11月11日（全6回）午前10時―正午、30人、6400円▽イギリスの生活＝10月13日―12月22日（全9回）午後2―3時半、25人、6400円

会場はいずれも高松市幸町の香川大学生涯学習教育研究センター（テニス教室のみ同大学教育学部テニスコート）。問い合わせは同センター（☎0878・36・1945）

◇テルサふれあいフォーラム'97　21日午後2時開演、高松市屋島西町の高松テルサ・ホール。テーマは「がんばって一家（うち）のお父さん」。小林千登勢さんの講演や小林さんと小倉智昭さんのファミリートーク。問い合わせは同テルサ（☎0878・44・3511）

◇第3回森のセミナー　23日午前10―午後4時、内海町の子どもごころ美術館。テーマは「楠の木による『森の精人』作り」。参加費2000円。問い合わせは同美術館（☎0879・82・3886）

かがわ変化

	本体価格
①いのちを支える　小笠原望著　四国新聞社	1500円
②鉄道員　浅田次郎著　集英社	1500円
③サイキッカー外伝　コンプレックス哲学　北野誠ほか　青心社	1500円
④次はこうなる　堺屋太一著　講談社	1600円
⑤トットちゃんとトットちゃんたち　黒柳徹子著　講談社	1500円
⑥冠婚葬祭心得　谷沢永一著　新潮社	1000円
⑦考える力をつける本②　轡田隆史著　三笠書房	1238円
⑧鎮魂歌　不夜城Ⅱ　馳星周著　角川書店	1500円
⑨ひ弱な男とフワフワした女の国日本　マークス寿子著　草思社	1600円
⑩空想科学読本②　柳田理科雄著　宝島社	1200円

（宮脇書店調べ）

よく売れてます

産経川柳
片松浩三選

一病をうまく慣らして生き延びる　内海　大倉　良宣

【評】"一病息災"という言葉がある。たとえ、一病くらいはあっても、本人の心の持ち方や養生次第では健康な人たちよりも長生きできるのではなかろうか。そこのところは、ちゃんと弁えている作者の日常生活がうかがえる。

老人は無病息災国のため　琴平　吉田　重雄

【評】月刊オール川柳の四月号「時事川柳」の特選句に「老人は死んで下さい国のため」が選ばれた。以後、毎月のように賛否両論で誌面をにぎわしている。"無病息災"は老若男女を問わず願うところである。この句の素直さをいただく。

もう少し二人この世で居たかった　高松　三好千代子

【評】作者が数カ月前、最愛のご主人を亡くされたことをこの欄で知った。今ごろが一番寂しく、悲しい時期ではなかろうか。だれしもできればいつまでも元気で仲よく、夫婦で過ごしたいものである。"もう少し"と、いう作者の切ない思いが伝わってくる。

にっこりと笑いかえせばバスが来る　善通寺　平田　都子
福の神無欲の人が好きらしい　丸亀　新居　芳山
戯れ言も馬鹿も朝日に溶けてゆく　直島　下津　和夫
日々平和妻の留守居がちと不安　内海　紙谷　一寿
手花火に浮かぶ優しい顔ひとつ　琴平　長尾　俊彦
扇風機あなたのお陰眠れます　池田　大崎たけ子
母見舞う夏休み終えて一安堵　琴平　西村ひさ子
ひとり旅孫も大きくなったもの　高松　小田　美明
お迎えも送りだんごも手作りで　内海　空野みあこ
戦霊塔友の名前を読みかえし　内海　和田　一美
退院の予告悲しい友が出来
下手でよしそんな私が人気者　満濃　小路　清
亡母が好きわたしも好きな秋ざくら　大野原　小森　良郎

選者吟

◇投句のあて先　投句は〒762坂出市府中町3978ノ7、福家珍男子さん方へ。官製はがきに3句以内。表に「産経川柳」と赤で書いてください。

郷土勢の記録
なみはや国体（13日）

◆競泳
【成年男子30歳以上】▽五十メートルバタフライ予選通過者　神前（香川・三本松高教）27秒33
【少年男子A】▽百メートル自由形予選通過者　今井（香川・丸亀城西高）53秒51▽四百メートル個人メドレー予選通過者　田淵（香川・坂出高）4分33秒10▽八百メートルリレー予選通過県　香川 [illegible]
【少年男子B】▽百メートル平泳ぎ予選通過者 [illegible]（香川・高松工芸高）[illegible]
◆カヌー
【ワイルドウオーター】▽成年女子カヤックシングル決勝（500メートル）[illegible]（香川・武田…）1分57秒61
◆ボート
▽成年女子シングルスカル予選通過者（準決勝進出）[illegible]
◆水球
▽予選トーナメント「Aブロック」

きょうの暦

旧8月13日　友引

高松市況
13日卸値　キロ＝円　消費税含

◆青果・中央卸売市場

品目	高値	安値
ダイコン1本	194	11
西洋ニンジン	272	11
ホウレン草	1365	373
シロネギ	875	276
アオネギ	1785	137
レタス	312	95
キュウリ	601	19
ナス	399	1
トマト	919	13
ピーマン	273	53
タマネギ	126	21
生シイタケ	2363	63
二十世紀10キロ	5040	1470
バナナ12キロ	1890	1103
白桃4キロ	2856	1394
ピオーネ2キロ	2216	210

◆鮮魚・貝

品目	高値	安値
ヒラメ	6300	1575
カレイ	3465	525
ブリ	1575	210
ハマチ	1545	630
カツオ	735	315
養殖タイ	1365	105
アジ	805	168
サバ	866	273
イリコ	336	210

丸亀市況
13日卸値　キロ＝円　消費税含

◆青果・中部卸売市場

品目	高値	安値
ダイコン1本	189	74
ニンジン	273	53
キャベツ	178	21
ホウレン草	1575	217
ネギ	2520	105
ナス	420	21
トマト	871	105
キュウリ	695	78
タマネギ	126	11
レタス	189	105
生シイタケ	2940	630
サトイモ	472	52
二十世紀10キロ	4725	2100
イチジク0.5キロ	630	105
バナナ12キロ	1680	1470
ピオーネ2キロ	2415	609
メロン1箱	16800	3150

鶏卵市況

休み

坂出市況
13日卸値　キロ＝円　消費税含

◆青果・中部卸売市場

品目	高値	安値
ダイコン1本	210	56
ネギ	1313	420
ナス	420	92
キュウリ	656	105
タマネギ	105	89
レタス	116	58
生シイタケ	2258	725
バナナ12キロ	1680	1260
メロン1箱	5250	2100
ピオーネ2キロ	1470	840
二十世紀10キロ	4935	2940

観音寺市況
13日卸値　キロ＝円　消費税含

◆青果・観音寺卸売市場

品目	高値	安値
ダイコン1本	193	18
[illegible]	221	152
ハクサイ	91	35
アオネギ	1029	420
キュウリ	669	53
レタス	73	11
タマネギ	82	15
生シイタケ	1995	609
バナナ13キロ	2310	1050
メロン1箱	13650	2100
白桃4キロ	2150	504

天気予報

きょう　北東の風やや強くのち強く、曇り昼過ぎから時々雨。波は1メートルのち1.5メートル

【降水確率】
6～12時　40％
12～18時　70％
18～24時　80％

【予想気温（最高～最低）】
27～23

あす　南東の風強くのち北東の風非常に強く、雨。波は2メートルのち2.5メートル

日の出5時46分　月の入18時12分
日の入17時09分　月の出3時35分
月齢13.1

【高松港】

満潮	潮位	干潮	潮位
9・25	223	4・05	98
22・25	264	15・47	46

JETRO
日本への輸出意欲が高く、良きパートナーとして継続的なビジネスが望める企業の製品を一堂に展示！
ジェトロ専門家が推奨する
オーストラリア家具サンプル展
'97 9.9(火)▶21(日)
11:00～19:00（月曜日定休）
ジェトロ・インポート・スクエア イベント・ルーム
高松市寿町1-1-8 マルカツセンター高松ビル3F
TEL(0878)33-6300

ご婚礼・各種パーティー ご予約承り中
あふれる思いをこめた、極上のひととき――。心に残るそれぞれの催事をお手伝い致します。
喜代美山荘 お花畑の宿 花樹海（はなじゅかい）
〒760 香川県高松市西宝町3丁目5番10号
TEL0878(61)5580 FAX0878(34)9912

桂由美 ブライダルハウス香川
☎(0878)21-1410(代)
営業時間／AM10:00～PM7:00毎週水曜定休日
高松市瓦町14-10 ☎(0878)33-3355

Bridal Center 今新町谷本
☎代表(0878)51-7635・7636

おかげさまで 50 SINCE 1947
祝 創立50周年
大倉工業株式会社
さらなる発展をお祈り致します。
企画・制作／マックスプラニング フリーダイヤル0120・17・0332

自然を感じる街づくり。株式会社 光建設
本社／丸亀市田村町1238 ☎(0877)22・4141
支店／高松市今里町251-3 ☎(0878)66・1133

活魚活貝卸・一般小売水槽設備一式
四国活魚株式会社
代表取締役 山地 武
丸亀市富士見町5丁目19番11号 ☎(0877)23・5860

丸川産業株式会社
代表取締役社長 川田安美
香川郡香川町川東下39-1
☎(0878)79-2448 FAX(0878)79-3138

綿久リネン株式会社
四国支店 高松営業所
高松市今里町1丁目23番7号 ☎(0878)62・5610

株式会社 川辺機械
本社 丸亀市山北町368-1番地 ☎(0877)23・1201(代)
垂水工場 丸亀市垂水町黒井883-12 ☎(0877)28・8524

波多野塗料株式会社
代表取締役社長 波多野敬四郎
本社 高松市朝日新町7-8 ☎(0878)22・3911

美容室ユンゼル
丸亀市西平山町111番地 オークラホテル指定店 婚礼・着付 ☎(0877)22・5708
岡山市下石井2-6-1(アークホテル岡山3F)

株式会社 富士クリーン
香川県綾歌郡綾上町山田下2994-1
☎(0878)78-3111 FAX(0878)78-3113

造園・土木・外構工事設計施工 エクステリア製品販売施工代理店
四国グリーン産業株式会社
本社 丸亀市三条町1425
☎(0877)23-0588(代) FAX(0877)23-6744

株式会社 住宅ケンコウ社香川
坂出市昭和町2-2-1
☎(0877)46-3935 FAX(0877)45-8447

日本ポリケム株式会社 Japan Polychem Corporation
取締役社長 牧野 新
東京都千代田区有楽町1-10-1有楽町ビル ☎(03)3287-8020

四国ニチユ株式会社
高松市香西本町1-121 ☎(0878)82-5942(代)

秋の交通安全県民運動
期間 9月21日(日)～9月30日(日)まで
～讃岐路のやさしさ示す交通マナー～
1.高齢者の交通事故防止 2.シートベルト着用の徹底 3.安全速度励行

高松南交通安全協会
高松北交通安全協会
内海交通安全協会
高松東交通安全協会
琴平交通安全協会
香川県交通安全協会
坂出交通安全協会
土庄交通安全協会
丸亀交通安全協会
観音寺交通安全協会
大内交通安全協会
高瀬交通安全協会
綾南交通安全協会
長尾交通安全協会
多度津交通安全協会
善通寺交通安全協会
志度交通安全協会

目の乾き(ドライアイ)に鱈(たら)肝油
メガネ肝油球は、鱈の新鮮な肝臓から抽出した天然のビタミンA・Dを含んだ鱈肝油です。
効能又は効果 ●次の症状の緩和：目の乾燥感●夜盲症(とり目)●次の場合のビタミンA・Dの補給：妊娠・授乳期、病中病後の体力低下時、発育期、老年期
服用の際は、添付文書をよくお読みください。
メガネ肝油本舗 ワカサ株式会社
大阪市福島区鷺洲1丁目10番7号 ☎06-451-3215
メガネ肝油球

SANKEI SHINBUN SEPTEMBER 14, 1997

香川

高松支局
〒760 高松市鍛冶屋町
0878（51）3511
FAX 0878（26）0703
通信部
丸亀 0877（22）5427
観音寺 0875（27）6870
小豆島 0879（62）0506

販売店へのご用は
広告のご用は 0878（22）6611

JR四国 元連絡船

さようなら「讃岐丸」

ファン見送り インドネシアへ旅立つ

連絡船や観光船としての役目を終え、インドネシアのフェリー会社に買い取られることになったJR四国の元連絡船「讃岐丸」（三〇八四㌧）が十三日、別れを惜しむ連絡船ファンに見送られて高松港を出港、日本をあとにした。

讃岐丸はJR四国が国鉄当時の昭和四十七年七月に就航。他の三隻の同型船とともに宇野港と高松港を結ぶ宇高連絡船として活躍したが、瀬戸大橋開通に伴い廃止された。他の三隻は外国などに売却されたが、四隻の中では最も新しい讃岐丸だけが瀬戸内海を周遊する観光船として残っていた。

その讃岐丸も昨年十一月、観光船としての役目に終止符を打ち引退、瀬戸内海で余生を送っていたが、このほど国内の中古船舶販売会社を通じてインドネシアのフェリー会社に買い取られることが決まった。

この日は、同社のはからいで、日本を出発前にかつての母港・高松港に寄港。最後の別れをする機会を讃岐丸ファンや市民にプレゼントされた。

高松港中央ふ頭には、この日、朝早くから連絡船時代を知る大勢の市民らが詰め掛け、母港をあとにする讃岐丸を手を振りながら見送った。

通算約八年間、同船の船長を務めた萩原幹生さん（五八）は「船長になりたてのころからの付き合いで、思い出は深い。インドネシアに行っても元気でいつまでも活躍してほしい」と声を詰まらせていた。

宇高連絡船をしのぶ会の会員で、会員から連絡を受け、名古屋市から駆けつけたという医師、田原泰一さん（四三）は「讃岐丸一隻だけは残してほしかったのだが残念。ぜひ機会を見つけて、会いに行きたい」と話していた。

讃岐丸は、インドネシアのジャワとスマトラを往復するフェリーとして就航する予定。同じ連絡船だった「阿波丸」がスマトラとボルネオを結ぶ航路に就航している。

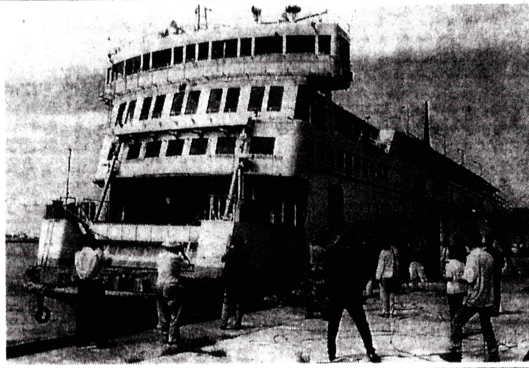

市民に見送られて岸壁を離れるJR四国の元連絡船「讃岐丸」＝高松市の高松港中央ふ頭

外国人ら清掃奉仕

高松・屋島 環境保護に関心を

"第二のふるさと"香川の自然を保護し、環境保護を訴えようと、県内に在住する外国人らが十三日、高松市の屋島長崎の鼻で「ゴミバスターズ」と名付けた清掃活動を行った。

このユニークな清掃活動と取り組んでいるのは、県国際交流課に勤務するクリサン・ニュージーランスキーさん（三五）ら、県内の中学・高校の英語指導助手や国際交流員として活躍している外国人青年たちのグループ。

今年四月、グループのメンバーらと「ゴミバスターズ」を発足。今回で三回目となる清掃には、アメリカ、マレーシア、日本など六カ国の青年約二十人が参加した。

クリサンさんは「前回は約一・四㌧のごみを回収。その時と同じ量のごみが集まった。一人ひとりが身の回りの環境保護にもっと関心を持って、美しい自然を持つ香川を守ってほしい」と汗をぬぐいながらごみを拾い集めていた。

メンバーの一人で、環境問題を訴えながら、全国をサイクリングツアーしているジョール・クレンツさん（二八）は「ごみ拾いはばんそうこうのようなもの。根本的な解決ではない」と、ごみを出す人たちの意識改革を訴えていた。

海岸に捨てられたごみを拾い集める外国人青年たち＝高松市の屋島長崎の鼻

きょう開校40周年式典

大手前高松高・中学校

大手前高松高等（中）学校（高松市室新町、平畑博敏校長）の開校四十周年記念式典が十四日午前十時から開かれる。

同校は昭和三十二年に開校。私学の中・高一貫校として、約八千人の卒業生を送り出した。記念式典では、倉田康男理事長、PTA会長、同窓会会長らのあいさつなどに続き、生徒代表が決意を述べ、さらなる飛躍を誓う。十五日には、同市新田町の倉田学園総合グラウンドで記念体育祭を開く。

当番医（14日）

				電話
高松	外科	斉藤病院	花園町	62・3155
	内科	印藤医院	栗林町	31・5757
	小・産婦人科	屋島総合病院	屋島西町	41・9141
	外科	三好外科胃腸科医院	亀田町	47・8888
	〃	キナシ大林病院	鬼無町	81・3631
	歯科	高松歯科診療所	福岡町	51・1167
香川	内科	オサカ病院	香川町	89・0703
大川	整形外科	阪本整形外科医院	大内町	25・1121
	内科	相生診療所	引田町	33・6651
	〃	寒川クリニック	長尾町	52・1100
木田	歯科	島歯科医院	三木町	91・0111
小豆	精神科	小豆島病院	池田町	75・0570
	小児科	内海病院	内海町	82・2121

孫と一緒にかかし作り

池田町の中山幼稚園 敬老の日前にお年寄り

敬老の日を前に池田町の中山幼稚園（藤本忠義園長）の園児と同園に通う孫を持つお年寄りがこのほど、一緒にかかし作りを楽しんだ＝写真。

同園では園児たちに、田植えからかかし作り、稲刈り、もちつき…を一貫して体験…り、この日は敬…いも兼ねて、敬…馬乗りを楽し…

園児たちは…おばあさんと…を切り、骨を組…

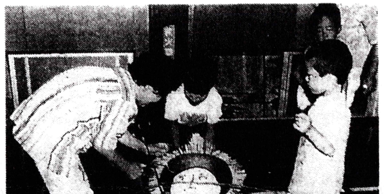

釣

多くの仲間ができ楽しみ覚える

《県釣連合会20周年記念誌「みんなの釣場」より》寒川英樹会長の「ごあいさつ」（抜粋）

「香川県釣連合会は『親睦と和』『海をきれいに』を合言葉に釣りを愛し、楽しみ、200余人の釣り愛好者が一つの輪となって、発展してまいりました。

釣りは本来一人で楽しめるもの、個人差はあるにしても遊びといわれる中の道楽、たかが釣り、されど釣り、されどを知り、利害のない人たちが集まって楽しみの釣りをすることで、多くの仲間ができ、多くの楽しみを覚え、かつ己を養うことが唯一組織人であるメリットだ。

釣りを愛するわれわれにとっては地域的にも恵まれている。瀬戸内海国立公園を眼下に、南は黒潮躍る太平洋と、釣り人たちにとって、これ以上ない幸せである。

結成20周年を一つの節目として今一度初心にかえり、だれからも愛される明るい香川県釣連合会にしたいと考えております」

◇

同記念誌は、県釣連合会所属の各クラブ会員がポイント約百カ所を地図つきで紹介している。非売品。希望者には無料で配布（郵送代270円必要）している。

問い合わせは寒川会長（☎0879・52・3420）へ。

募集

◇出演モデル・観覧者 10月28日、高松市林町のサンメッセ香川で開催する「女性文化大学―王朝の雅と日本の心」のきものショーに出演するモデルと観覧希望者を募集。プログラムは、音楽に合わせ3分間できものと帯結びを着上げる「きつけ舞」や新しい創作帯結びをショー形式で紹介する「'98新春帯結び」など。モデルはプログラム中の「平安雅な日本の心」で十二単＝写真＝や振りそでなどを着る。出演希望者は住所、氏名、年齢、電話番号、職業（学校名）、身長、体重、髪の長さを書き、写真2枚（全身と顔）を同封して名古屋市中区新栄2ノ1ノ9雲竜FLEXビル東館4階、民族衣装文化普及協会「きものショー」産経係へ。観覧希望者は同協会中部事務局（☎052・243・0255）へ。

催し

◇第5回香川現代俳画協会俳画展 15―21日、高松市丸亀町の宮武画廊。

◇花のフェスタ'97パンフラワー作品展 16―21日、高松市丸亀町のヨンデンプラザ高松。ミサホンアカデミー会員約30人の作品約100点。

◇赤沢寛石茶陶展 16―21日、高松市内町の三越高松店7階。文鉦の茶わん、水指、花入など約70点。

◇清塚紀子展 28日まで、丸亀市浜町のあーとらんどギャラリー1階。版画11点、立体13点。

読まれてます

本体価格

①いのちを支える	小笠原望著	四国新聞社	1500円
②鉄道員	浅田次郎著	集英社	1500円
③サイキッカー外伝 コンプレックス哲学	北野誠ほか	青心社	1500円
④次はこうなる	堺屋太一著	講談社	1600円
⑤トットちゃんとトットちゃんたち	黒柳徹子著	講談社	1500円
⑥冠婚葬祭心得	谷沢永一著	新潮社	1000円
⑦考える力をつける本②	轡田隆史著	三笠書房	1238円
⑧鎮魂歌 不夜城Ⅱ	馳星周著	角川書店	1500円
⑨ひ弱な男とフワフワした女の国日本	マークス寿子著	草思社	1600円
⑩空想科学読本②	柳田理科雄著	宝島社	1200円

（宮脇書店調べ）

かがわ文化

講演講座

◇香川大学公開講座 講座、日時、定員、受講料は次のとおり。

現代美術とは＝10月2日―11月20日（全8回）午前10時―正午、50人、7400円▽陶淵明「飲酒」二十首精読＝10月2日―12月4日（全10回）午後1時半―3時半、50人、7400円▽近世古文書解読入門＝10月3日―12月5日（全10回）午後3―4時半、20人、6400円▽テニス教室（中級）＝10月7日―11月25日（全8回）午前9時半―正午、24人、7400円▽外国人に日本語を教える＝10月7日―11月11日（全6回）午前10時―正午、30人、6400円▽イギリスの生活＝10月13日―12月22日（全9回）午後2―3時半、25人、6400円

会場はいずれも高松市幸町の香川大学生涯学習教育研究センター（テニス教室のみ同大学教育学部テニスコート）。問い…センター（☎…・1945）

◇テルサふれ…ラム'97 21日…演、高松市屋…テルサ・ホール…「がんばって…のお父さん」…さんの講演や…倉智昭さんの…

産経川柳

片松浩三選

一病をうまく慣らして生き延びる
内海 大倉 良宣

【評】"一病息災"という言葉がある。たとえ、一病くらいはあっても、本人の心の持ち方や養生次第では健康な人たちよりも長生きできるのではなかろうか。そこのところは、ちゃんと弁えている作者の日常生活がうかがえる。

老人は無病息災国のため
琴平 吉田 重雄

【評】月刊オール川柳の四月号「時事川柳」の特選句に「老人は死んで下さい国のため」が選ばれた。以後、毎月のように賛否両論で誌面をにぎわしている。"無病息災"は老若男女を問わず願うところである。この句の素直さをいただく。

もう少し二人この世で居たかった
高松 三好千代子

【評】作者が数カ月前、最愛のご主人を亡くされたことをこの欄で知った。今ごろが一番寂しく、悲しい時期ではなかろうか。だれしもできればいつまでも元気で仲よく、夫婦で過ごしたいものである。"もう少し"と、いう作者の切ない思いが伝わってくる。

にっこりと…
福の神無欲の…
戯れ言も愚…
日々平和妻の…
手花火に浮か…
扇風機あなた…
母見舞う夏旅…
ひとり旅孫…
お迎えも送…
慰霊塔友の名…
退院の予告…
下手でよし…
亡母が好き…

投句のあ…8ノ7、福…内。表に「…

＜第三種郵便物認可＞

大倉　良宣
たとえ、一
養生次第で
はなかろう
作者の日常

ろである。
している。
はれた。以
柳」の特選
吉田　重雄

三好千代子
しくされた
く、悲しい
つまでも元
〝もう少
くる。

にっこりと笑いかえせばバスが来る　善通寺　平田　都子
福の神無欲の人が好きらしい　丸亀　新居　芳山
戯れ言も愚痴も朝日に溶けてゆく　直島　下津　和夫
日々平和妻の留守居がちと不安　内海　紙谷　一寿
手花火に浮かぶ優しい顔ひとつ　琴平　長尾　俊彦
扇風機あなたのお陰眠れます　池田　大崎たけ子
母見舞う夏旅終えて一安堵　琴平　西村ひさ子
ひとり旅孫も大きくなったもの　高松　小田　美明
お迎えも送りだんごも手作りで　内海　空野みあこ
慰霊塔友の名前を読みかえし　内海　和田　一美
退院の予告悲しい友が出来　満濃　小路　清
下手でよしそんな私が人気者　大野原　小森　良郎
亡母が好きわたしも好きな秋ざくら　選者吟

◇

投句のあて先　投句は〒762坂出市府中町3978ノ7、福家珍男子さん方へ。官製はがきに3句以内。表に「産経川柳」と赤で書いてください。

月11日
10時―正
0円▽イ
月13日―
午後2
6400
高松市幸
学習教育
ース教室
部テニス

コート)。問い合わせは同センター(☎0878・36・1945)

◇テルサふれあいフォーラム'97　21日午後2時開演、高松市屋島西町の高松テルサ・ホール。テーマは「がんばって!家(うち)のお父さん」。小林千登勢さんの講演や小林さんと小倉智昭さんのファミリートークなど。問い合わせは高松テルサ(☎0878・44・3511)

◇第3回森のセミナー　23日午前10―午後4時、内海町の子どもごころ美術館。テーマは「楠の木による『森の精人』作り」。参加費2000円。問い合わせは同美術館(☎0879・82・3886)

池田町の
忠義園
に通う孫
このほ
作りを楽
ちに、田
り、稲刈

り、もちつきまで年間行事を一貫して体験学習しており、この日は敬老の日の集いも兼ねて、歌や遊戯、竹馬乗りを楽しんだ。

園児たちはおじいさんやおばあさんといっしょに竹を切り、骨を組み、ワラを

巻き付けたうえに、ドレスやブラウスにスカート、ジーンズなどを着せ、三十分ほどで十四体のかかしを作り上げた。

完成したかかしは、園児たちが田植えをした棚田や同園前の道路に立て、スズメの被害防止と交通安全に役立てる。

	外　科	三好外科胃腸科医院	亀田町	47・8888
	〃	キナシ大林病院	鬼無町	81・3631
	歯　科	高松歯科診療所	福岡町	51・1167
香　川	内　科	オサカ病院	香川町	89・0703
大　川	整形外科	阪本整形外科医院	大内町	25・1121
	内　科	相生診療所	引田町	33・6651
	〃	寒川クリニック	長尾町	52・1100
木　田	歯　科	畠歯科医院	三木町	91・0111
小　豆	精神科	小豆島病院	池田町	75・0570
	小児科	内海病院	内海町	82・2121
坂　出	内・外科	総合病院回生病院	室　町	46・1011
綾　歌	内　科	溝渕クリニック	綾南町	76・0056
丸　亀	外　科	片山外科医院	六番町	22・3049
	内　科	岸本医院	柞原町	22・5629
	歯　科	片山歯科医院	六番丁	21・8211
善通寺	眼　科	佐藤眼科医院	善通寺町	62・0658
	内　科	藤沢医院	金蔵寺町	62・1873
仲多度	内　科	池田病院	琴平町	73・2366
	整形外科	善紀クリニック	多度津町	32・7171
	外　科	山田外科病院	琴平町	73・5211
観音寺	内・小児科	高室医院	高屋町	25・8311
三　豊	胃腸・外科	岩崎病院	詫間町	83・6011
	歯　科	三豊総合病院歯科	豊浜町	52・3366
	◇…柔道整復…◇			
高　松		香川県休日接骨院	中野町	34・4928

郷土勢の記録　なみはや国体　(13日)

◆競泳
【成年男子30歳以上】
▽五十㍍バタフライ予選通過者　神前(香川・三本松高教)27秒33
【少年男子A】
▽百㍍自由形予選通過者　今井(香川・丸亀城西高)53秒51
▽四百㍍個人メドレー予選通過者　田渕(香川・坂出高)4分33秒10
▽八百㍍リレー予選通過県　香川7分56秒75
【少年男子B】
▽二百㍍平泳ぎ予選通過者　増田(香川・高松工芸高)2分26秒15

◆カヌー
【ワイルドウオーター】
▽成年女子カヤックシングル決勝(500㍍)⑤三好(香川・武庫川女大)1分57秒51

◆ボート
▽成年女子シングルスカル予選通過者(準決勝進出)居石(香川・選抜)内山
▽成年女子かじ付きフォア予選通過県(準決勝進出)香川(選抜)

◆水球
▽予選トーナメント「Aブロック」
福岡(選抜)　21 (5―0, 4―1, 7―0, 5―1) 2　香川(選抜)

郷土力士星取表　(七日目)

【幕下】
剣山(高松)
【序二段】
力龍(三木)
高木(高松)

高松市況

13日卸値　キロ=円　消費税含

◆青果・中央卸売市場		
ダイコン1本	194	11
西洋ニンジン	272	11
ホウレン草	1365	373
シロネギ	875	276
アオネギ	1785	137
レタス	312	95
キュウリ	601	19
ナス	399	1
トマト	919	13
ピーマン	273	53
タマネギ	126	21
生シイタケ	2363	63
二十世紀10キロ	5040	1470
バナナ12キロ	1890	1103
白桃4キロ	2856	1394
ピオーネ2キロ	2216	210
◆鮮魚・同		
ヒラメ	6300	1575
カレイ	3465	525
チヌ	1575	210
ハマチ	1545	630
カツオ	735	315
養殖ダイ	1365	105
アジ	805	168
サバ	866	273
イワシ	336	210

丸亀市況

13日卸値　キロ=円　消費税含

◆青果・中部卸売市場		
ダイコン1本	189	74
ニンジン	273	53
キャベツ	178	21
ホウレン草	1575	217
ネギ	2520	105
ナス	420	21
トマト	871	105
キュウリ	695	78
タマネギ	126	11
レタス	189	105
生シイタケ	2940	630
サトイモ	472	52
二十世紀10キロ	4725	2100
イチジ0.5キロ	630	105
バナナ12キロ	1680	1470
ピオーネ2キロ	2415	609
メロン1箱	16800	3150

鶏卵市況

休み

坂出市況

13日卸値　キロ=円　消費税含

◆青果・中部卸売市場		
ダイコン1本	210	56
ネギ	1313	420
ナス	420	92
キュウリ	656	105
タマネギ	105	89
レタス	116	58
生シイタケ	2258	725
バナナ12キロ	1680	1260
メロン1箱	5250	2100
ピオーネ2キロ	1470	840
二十世紀10キロ	4935	2940

観音寺市況

13日卸値　キロ=円　消費税含

◆青果・観音寺卸売市場		
ダイコン1本	193	18
ニンジン	221	152
ハクサイ	91	35
アオネギ	1029	420
キュウリ	669	53
レタス	73	11
タマネギ	82	15
生シイタケ	1995	609
バナナ13キロ	2310	1050
メロン1箱	13650	2100
モモ4キロ	2150	504

天気予報

きょう　北東の風やや強くのち強く、曇り昼過ぎから時々雨。波は1㍍のち1.5㍍

【降水確率】
6～12時　40%
12～18時　70%
18～24時　80%

【予想気温(最高～最低)】
27～23

あす　南東の風強くのち北東の風非常に強く、雨。波は2㍍のち2.5㍍

日出5時46分　日入18時12分
月出17時09分　月入3時35分
月齢13.1

【高松港】　大潮

満潮	潮位㌢	干潮	潮位
9・25	223	4・05	98
22・25	264	15・47	46

きょうの暦

旧8月13日　友引

きょうの指針　ケイ・マスモト

子　もうひと頑張りで可能となる
丑　けちけちせず使うことも大事
寅　仕事はまずできることから着手
卯　やればできると自信を持って
辰　東からの便りに良い運も上昇
巳　家族ぐるみのつきあいが一番
午　まだ勝負に出るときではない
未　助け舟が出るまでじっと待つ
申　欲望も少し感情セーブして
酉　外出先で忘れ物しそう。用心
戌　たまにはケンカするのもよい
亥　くじ運ある試しに購入しては

ご婚礼・各種パーティー　ご予約承り中
あふれる想いをあなた、極上のひとときを――。心に残るそれぞれの催事をお手伝い致します。
喜代美山荘　花樹海(はなじゅかい)
〒760 香川県高松市西宝町3丁目5番10号　TEL0878(61)5580 FAX0878(34)9912

JETRO ジェトロ・インポート・スクエア
日本への輸出意欲が強く、良きパートナーとして継続的なビジネスが望める企業の製品を一堂に展示!
ジェトロ専門家が推奨する
オーストラリア家具サンプル展
入場無料
'97 9.9(火)→21(日)
11:00～19:00(月曜日定休)
ジェトロ・インポート・スクエア　イベント・ルーム
高松市南新町4-6マルヨシセンター高松ビル2F
TEL(0878)33-6300

おかげさまで 50 SINCE 1947
祝 創立50周年
大倉工業株式会社
さらなる発展をお祈り致します。
企画・制作/マックスプラニング　フリーダイヤル0120・17・0332

桂由美 ブライダルハウス香川
☎(0878)21-1410(代)
営業時間/AM10:00～PM7:00 毎週水曜 定休日
高松市築地町14・10 ☎(0878)33-3355

Bridal Center 今新町谷本
☎代表(0878)51-7635・7636

丸川産業株式会社
代表取締役社長　川田安美
香川郡香川町川東下39・1
☎(0878)79-2448 FAX(0878)79-3138

株式会社 富士クリーン
香川県綾歌郡綾上町山田下2994・1
☎(0878)78-3111 FAX(0878)78-3113

綿久リネン株式会社
四国支店　高松営業所
高松市今里町1丁目23番7号
☎(0878)62-5610

造園・土木・外構工事設計施工　エクステリア製品販売施工代理店
四國グリーン産業株式会社
本社　丸亀市三条町1425
☎(0877)23-0588(代)FAX(0877)23-6744

株式会社 川辺機械
本社　丸亀市山北町368・1番地 ☎(0877)23-1201(代)
垂水工場　丸亀市垂水町荒井883・12 ☎(0877)28-8524

株式会社 住宅ケンコウ社香川
坂出市昭和町2・2・1
☎(0877)46-3935 FAX(0877)45-8447

波多野塗料株式会社
代表取締役社長　波多野敬四郎
本社　高松市朝日新町7・8 ☎(0878)22-3911
志度営業所・調色センター　大川郡志度町大字末1236・19 ☎(0878)94-7080

日本ポリケム株式会社 Japan Polychem Corporation
取締役社長　牧野新
東京都千代田区有楽町1・10・1 有楽町ビル
☎(03)3287-8020

自然を感じる街づくり。
株式会社 光建設
本社/丸亀市田村町1238 ☎(0877)22-4141
支店/高松市今里町251・3 ☎(0878)66-1133

活魚活貝卸・一般小売水槽設備一式
四国活魚株式会社
代表取締役　山地武
丸亀市富士見町5丁目19番11号
☎(0877)23-5860

美容室エンゼル
丸亀市西平山町111番地
オークラホテル指定店　婚礼・着付
☎(0877)22-5708
岡山市下石井2・6・1(アークホテル岡山3F)

四国ニチユ株式会社
高松市香西本町1・121
☎(0878)82-5942(代)

秋の交通安全県民運動

期間　9月21日(日)～9月30日(日)まで
～讃岐路のやさしさ示す交通マナー～
1.高齢者の交通事故防止　2.シートベルト着用の徹底　3.安全速度励行

高松南交通安全協会	高松北交通安全協会	内海交通安全協会
	高松東交通安全協会	琴平交通安全協会
香川県交通安全協会	坂出交通安全協会	土庄交通安全協会
丸亀交通安全協会	観音寺交通安全協会	大内交通安全協会
高瀬交通安全協会	綾南交通安全協会	長尾交通安全協会
多度津交通安全協会	善通寺交通安全協会	志度交通安全協会

目の乾き(ドライアイ)に鱈(たら)肝油
メガネ肝油球は、鱈の新鮮な肝臓から抽出した天然のビタミンA・Dを含んだ鱈肝油です。
効能又は効果　●次の症状の緩和:目の乾燥感●夜盲症(とり目)●次の場合のビタミンA・Dの補給:妊娠・授乳期、病中病後の体力低下時、発育期、老年期
服用の際は、添付文書をよくお読みください。
メガネ肝油本舗　ワカサ株式会社
大阪市福島区鷺洲1丁目10番7号 ☎06-451-3215
メガネ肝油球 R
●160カプセル
●340カプセル
●520カプセル

遠隔複写申込書（控え）

申込ID： 19421967
申込日： 2025/1/28
利用者ID：E14110992
利用者名：Allen Barbara 様

請求記号：YB-1903
タイトル：
産経新聞. [地方版]

選択した巻号等：
1997年(1-12月)（香川版）

記事・論文名：
"Foreigners serve as cleaners: Takamatsu/Yashima Interest in Environmental Protection"

著者名：

巻号、ページ：
September 14, 1997, Sankei Shinbun p.26

表紙はありませんでした。

国立国会図書館 東京本館 複写課 遠隔複写係
Tel：03-3581-2331（代表）

お問合せの際は利用者IDと申込IDをお知らせください。